

## Novità di Tekla Structures 16

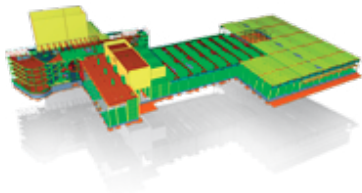

## CORSO DI FORMAZIONE Novità di Tekla Structures 16

venerdì, 16 aprile 2010

Il giorno successivo alla Giornata del Cliente Tekla Structures 2010, Harpaceas propone un corso per agevolare i numerosi clienti Tekla Structures dislocati sull'intero territorio italiano, riducendo in questo modo i tempi e i costi dei loro spostamenti.

### Programma

#### Novità di sistema

- Compatibilità, installazione e licenze

#### Nuovi comandi nelle barre degli strumenti ridotte

- Barra delle proprietà vista/griglia/saldatura
- Barra delle quote nei disegni

#### Nuovi strumenti di visualizzazione e snap

- *Snap* a linea
- Zoom su oggetti selezionati
- Posizionamento automatico del centro di rotazione
- Visualizzazione origine dei modelli di riferimento

#### Miglioramenti saldature, nuovi parametri, nuove proprietà

- Nuovi tipi di saldatura
- Nuove opzioni di finitura

#### Nuovi strumenti di modellazione e componenti di sistema

- Raccordo cerchio quadro
- Sviluppo lamiere con pieghe non parallele
- Tubo schiacciato

#### Marcatura parziale per serie di oggetti

#### Nuovi filtri nei disegni e impostazione dei livelli di oggetto

#### Nuovi strumenti per l'utilizzo delle quotature

- Doppia unità di misura nelle quote

#### Nuove opzioni per la gestione dei disegni

- Visualizzazione degli oggetti durante lo spostamento
- *Browser* dei simboli
- Visualizzazione e stampa delle cornici delle viste
- Ingrandimento automatico dell'area di disegno

#### Novità import/export IFC

- Nuovi oggetti disponibili in export
- Conversione oggetti IFC in oggetti Tekla

#### DATA

venerdì 16 aprile 2010

#### DURATA

7 ore

#### SEDE

Harpaceas  
Viale Richard 1 - Milano

#### ORARIO

9.30-13.00  
14.00-17.30

#### COSTO

Euro 300,00 + iva  
Sconto del 20% per gli iscritti della  
stessa società successivi al primo

#### ISCRIZIONI

Compilare il modulo sul retro ed  
inviarlo via fax al n 02.89151600  
unitamente alla copia del  
bonifico bancario

## Informazioni

### Sede

Harpaceas srl  
Viale Richard, 1 - Milano

Orari: 9.30 13.00 - 14.00 17.30

### Come iscriversi

Via fax: 02.89151600  
**entro 10 gg. prima dell'inizio  
del corso**

L'iscrizione si intenderà perfezionata nel momento in cui Harpaceas riceverà via fax la presente scheda di iscrizione, compilata in ogni sua parte e sottoscritta per accettazione, unitamente alla copia del bonifico del pagamento della quota di partecipazione. L'iscrizione, affinché sia ritenuta valida, dovrà altresì essere confermata da parte di Harpaceas tramite e-mail. In qualsiasi momento sarà possibile sostituire il partecipante con altra persona della stessa Azienda.

### Quota di partecipazione

La quota di partecipazione al corso è:

**Eur 300,00 + iva**

La quota di partecipazione dà diritto alla partecipazione al corso, al materiale didattico e al pranzo di lavoro.

### Offerte speciali

**Sconto del 20% per gli iscritti della  
stessa società successivi al primo.**

### Modalità di pagamento

Il pagamento dovrà essere effettuato all'atto dell'iscrizione, tramite bonifico bancario intestato a:

*Harpaceas S.r.l.*

*Intesa BCI - Agenzia 18 Milano*

*IBAN IT50R0306909494068975160187*

La copia della ricevuta dell'avvenuto pagamento dovrà essere inviata via fax, in allegato alla presente scheda.

### Variazioni

Harpaceas S.r.l. si riserva la facoltà di rinviare o annullare il corso programmato dandone comunicazione via fax o e-mail entro 5 giorni lavorativi prima della data di inizio corso; in tal caso suo unico obbligo è di provvedere al rimborso dell'importo ricevuto senza ulteriori oneri.

### Segreteria organizzativa

Harpaceas srl - tel 02.891741

## Scheda di Iscrizione

### Corso di Formazione

### Le novità di Tekla Structures 16

**venerdì 16 aprile 2010**

### Partecipanti

\_\_\_\_\_  
Cognome e Nome

\_\_\_\_\_  
Cognome e Nome

\_\_\_\_\_  
Cognome e Nome

\_\_\_\_\_  
Azienda/Studio/Ente

\_\_\_\_\_  
N. Telefono

\_\_\_\_\_  
N. Fax

\_\_\_\_\_  
E-Mail

### Dati per la fatturazione

\_\_\_\_\_  
Ragione Sociale Azienda/Studio/Ente

\_\_\_\_\_  
Via

\_\_\_\_\_  
n°

\_\_\_\_\_  
CAP

\_\_\_\_\_  
Città

\_\_\_\_\_  
Prov

\_\_\_\_\_  
Partita IVA

\_\_\_\_\_  
C.F.

#### Tutela dei dati personali

Ai sensi del Decreto Legislativo n. 196 del 30.06.2003 si informa che i dati qui raccolti hanno la finalità di fornire informazioni sui servizi e sui prodotti di Harpaceas S.r.l. Tali dati verranno trattati elettronicamente, in conformità alle leggi vigenti, da Harpaceas S.r.l. e non saranno utilizzati per scopi diversi da quelli per cui si concede espressa autorizzazione con la compilazione del presente modulo. L'interessato gode dei diritti di cui all'art. 7 del D.Lgs.196/03. Titolare del trattamento dei dati è: Harpaceas S.r.l. - Viale Richard, 1 - 20143 Milano - Tel. +39.02.891.741 Fax +39.02.89.15.16.00

AUTORIZZO

\_\_\_\_\_  
Timbro e firma per accettazione

\_\_\_\_\_  
Data

#### Recesso

Sarà possibile annullare l'adesione tramite fax o e-mail fino a 15 giorni di calendario prima della data di inizio del singolo corso. In tale ipotesi verrà restituito il 50% della quota di iscrizione. Se l'eventuale rinuncia dovesse avvenire nei giorni successivi, non verrà effettuato alcun rimborso e Harpaceas S.r.l. sarà autorizzata ad emettere fattura per l'intero importo e a trattenere la quota già versata.