

Gentile Cliente,
Harpaceas è lieta di proporre un **Corso**



TEKLA di interoperabilità BIM

Structures

Il presente incontro, dedicato agli utilizzatori Tekla Structures è **incentrato sulla progettazione BIM**.

Nel corso verranno trattati casi tipici ispirati ad **esperienze reali di nostri clienti**, nei quali l'interoperabilità e l'ottimizzazione dei passaggi è risultata fondamentale per raggiungere gli obiettivi nei tempi previsti.

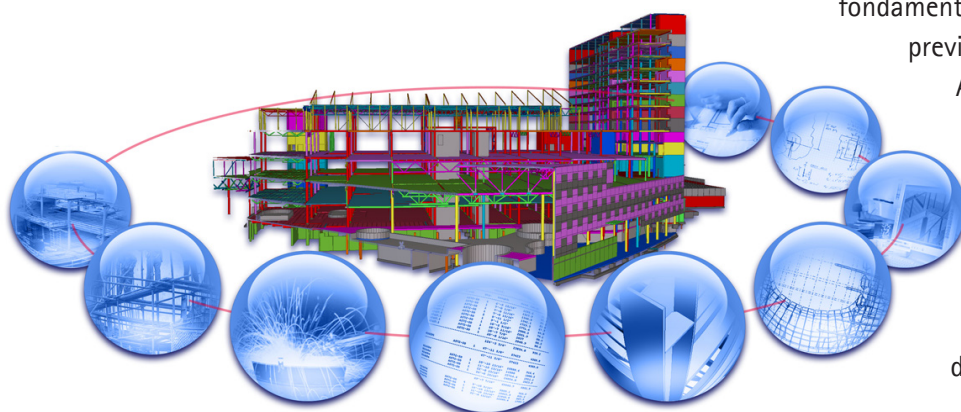

Analizzando le tematiche partendo da Tekla Structures, sarà evidente come sia possibile con alcuni semplici accorgimenti **dialogare con applicazioni esterne al mondo Tekla**, evitando così di dover immettere nuovamente i dati di progetto, o addirittura, nei casi più critici, dover ridisegnare la struttura.

Si tratta di formazione *ex-cathedra*, registrata in diretta: tecnologia che permetterà ai partecipanti di ricevere nel giro di pochi giorni il filmato dell'incontro e la documentazione utilizzata.

DATA

martedì 21 febbraio 2012

SEDE

Harpaceas srl Viale Richard 1
Milano

ORARI

10.00 - 13.00 / 13.30 - 16.00

COSTO

Eur 250 + iva per una persona
Eur 200 + iva per ogni ulteriore
partecipante della stessa società

ISCRIZIONI

Compilare il modulo sul retro ed
inviarlo via fax al n 02.89151600
unitamente alla copia del
bonifico bancario
Al termine del corso sarà inviata
via internet la registrazione
video del corso e il materiale
didattico utilizzato dal docente

Programma

- Utilizzo del formato IFC per l'interoperabilità con progettisti architettonici.
- Link diretti e formati alternativi per l'interoperabilità con la disciplina di Calcolo Strutturale (link diretti, CIS/2).
- L'interoperabilità verso il mondo impiantistico e la disciplina del piping con i software PDS®, PDMS®, SP3D® (DGN, SDNF, PML, CIS/2, IFC).
- La gestione della produzione sfruttando l'interoperabilità con i software della SteelProject France (NC).
- Come l'interoperabilità può aiutare il cantiere: collegamento verso gli strumenti Trimble e Tekla BIMsight.
- Formati generici e formati specifici; l'interoperabilità con il mondo della meccanica (DWG, DXF, IGES, STEP).

Informazioni

Sede

Harpaceas srl
Viale Richard, 1 - Milano

Orari: 10.00 13.00 - 13.30 16.00

Come iscriversi

Via fax: 02.89151600
**entro 10 gg. prima dell'inizio
del corso**

L'iscrizione si intenderà perfezionata nel momento in cui Harpaceas riceverà via fax la presente scheda di iscrizione, compilata in ogni sua parte e sottoscritta per accettazione, unitamente alla copia del bonifico del pagamento della quota di partecipazione. L'iscrizione, affinché sia ritenuta valida, dovrà altresì essere confermata da parte di Harpaceas tramite fax. In qualsiasi momento sarà possibile sostituire il partecipante con altra persona della stessa Azienda.

Quota di partecipazione e Promozione

La quota di partecipazione ai corsi è:

Eur 250 + iva per una persona
Eur 200 + iva per ogni ulteriore partecipante
della stessa società

la quota di partecipazione dà diritto alla partecipazione al corso, al materiale didattico e alla colazione di lavoro.

Modalità di pagamento

Il pagamento dovrà essere effettuato all'atto dell'iscrizione, tramite bonifico bancario intestato a:

Harpaceas S.r.l.

Unicredit Banca- Milano

IBAN IT15W0200801671000004907130

La copia della ricevuta dell'avvenuto pagamento dovrà essere inviata via fax, in allegato alla presente scheda.

Variazioni

Harpaceas S.r.l. si riserva la facoltà di rinviare o annullare il corso programmato dandone comunicazione via fax o e-mail entro 5 giorni lavorativi prima della data di inizio corso; in tal caso suo unico obbligo è di provvedere al rimborso dell'importo ricevuto senza ulteriori oneri.

Segreteria organizzativa

Harpaceas srl - tel 02.891741

Scheda di Iscrizione

martedì 21 febbraio 2012

Corso

Tekla Structures di interoperabilità BIM

Partecipanti

Cognome e Nome

Cognome e Nome

Cognome e Nome

Azienda/Studio/Ente

N. Telefono

N. Fax

E-Mail

E-Mail PEC

Dati per la fatturazione

Ragione Sociale Azienda/Studio/Ente

Via

CAP

Città

Prov

Partita IVA

C.F.

Tutela dei dati personali

Ai sensi del Decreto Legislativo n. 196 del 30.06.2003 si informa che i dati qui raccolti hanno la finalità di fornire informazioni sui servizi e sui prodotti di Harpaceas S.r.l. Tali dati verranno trattati elettronicamente, in conformità alle leggi vigenti, da Harpaceas S.r.l. e non saranno utilizzati per scopi diversi da quelli per cui si concede espressa autorizzazione con la compilazione del presente modulo. L'interessato gode dei diritti di cui all'art. 7 del D.Lgs. 196/03. Titolare del trattamento dei dati è: Harpaceas S.r.l. - Viale Richard, 1 - 20143 Milano - Tel. +39.02.891.741 Fax +39.02.89.15.16.00

AUTORIZZO

Timbro e firma per accettazione

Data

Recesso

Sarà possibile annullare l'adesione tramite fax o e-mail fino a 15 giorni di calendario prima della data di inizio del singolo corso. In tale ipotesi verrà restituito il 50% della quota di iscrizione. Se l'eventuale rinuncia dovesse avvenire nei giorni successivi, non verrà effettuato alcun rimborso e Harpaceas S.r.l. sarà autorizzata ad emettere fattura per l'intero importo e a trattenere la quota già versata.