

Modulo VGeo

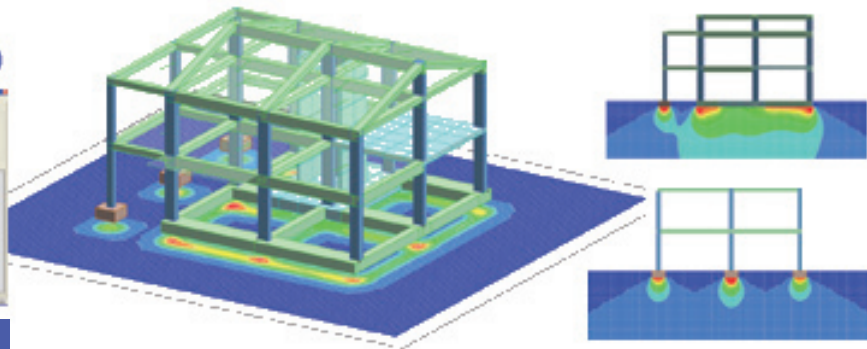
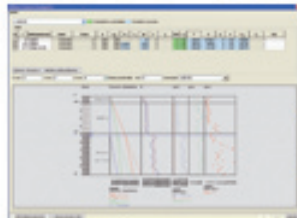

DATA
martedì 29 novembre 2011

DURATA
6 ore

SEDE
Harpaceas
Viale Richard 1 - Milano

ORARIO
10.00-16.00

COSTO
Eur 250,00 + iva intera
giornata. Sconto del 20% per
gli iscritti successivi al primo
della stessa società

ISCRIZIONI
Compilare il modulo sul
retro ed inviarlo via fax al n
02.89151600 unitamente alla
copia del bonifico bancario

Al termine del corso sarà
inviata via Internet la
registrazione video del corso e
il materiale didattico utilizzato
dai docenti.

DOCENTI
Ing. Adalgisa Zirpoli
Ing. Alessio Bertella

ATTESTAZIONE
Alla fine del corso verrà
consegnato un attestato di
partecipazione

Il corso si propone di fornire agli utenti gli strumenti per un corretto utilizzo del modulo geotecnico di ModeSt. Il primo obiettivo è garantire l'apprendimento delle nozioni necessarie per una corretta caratterizzazione geologico-geotecnica del terreno di fondazione. Ampio spazio sarà, poi, riservato alla descrizione dei criteri di progetto, che nell'ambito del modulo VGeo sono fondamentali, anche in fase di analisi.

Le suddette informazioni saranno infine completate con la progettazione e la verifica degli elementi strutturali di fondazione.

Si tratta di formazione ex-cathedra, registrata in diretta: tecnologia che permetterà ai presenti di ricevere nel giro di pochi giorni il filmato dell'incontro e la documentazione utilizzata

Principali temi affrontati durante il corso

- Inquadramento normativo
- Caratterizzazione dei terreni
- Calcolo automatico dei coefficienti di sottofondo
- Analisi delle sovrappressioni indotte dagli elementi di fondazione
- Tecniche alternative per la modellazione degli elementi di fondazione
- Verifiche geotecniche e calcolo dei cedimenti di fondazioni superficiali e profonde
- Progettazione degli elementi strutturali di fondazione
- Relazione di calcolo

Informazioni

Sede

Harpaceas srl
Viale Richard, 1 - Milano

Orari: 10.00 - 16.00

Come iscriversi

Via fax: 02.89151600

entro 7 gg. prima dell'inizio del corso

L'iscrizione si intenderà perfezionata nel momento in cui Harpaceas riceverà via fax la presente scheda di iscrizione, compilata in ogni sua parte e sottoscritta per accettazione, unitamente alla copia del bonifico del pagamento della quota di partecipazione. L'iscrizione, affinché sia ritenuta valida, dovrà altresì essere confermata da parte di Harpaceas tramite fax. In qualsiasi momento sarà possibile sostituire il partecipante con altra persona della stessa Azienda.

Quota di partecipazione

La quota di partecipazione al corso è:

Eur 250,00 + iva intera giornata

Ai partecipanti verrà inviata copia delle slide proiettate, dei files ModeSt utilizzati durante il corso e la registrazione dell'incontro.

La quota di partecipazione dà diritto alla partecipazione al corso, al materiale didattico e alla colazione di lavoro.

Offerte speciali

Sconto del 20% per gli iscritti successivi al primo della stessa azienda

Modalità di pagamento

Il pagamento dovrà essere effettuato all'atto dell'iscrizione, tramite bonifico bancario intestato a:

Harpaceas S.r.l.
Intesa BCI - Agenzia 18 Milano
IBAN IT50R0306909494068975160187

La copia della ricevuta dell'avvenuto pagamento dovrà essere inviata via fax, in allegato alla presente scheda.

Variazioni

Harpaceas S.r.l. si riserva la facoltà di rinviare o annullare il corso programmato dandone comunicazione via fax o e-mail entro 2 giorni lavorativi prima della data di inizio corso; in tal caso suo unico obbligo è di provvedere al rimborso dell'importo ricevuto senza ulteriori oneri. Il pagamento dovrà essere effettuato all'atto dell'iscrizione, tramite bonifico bancario intestato a:

Segreteria organizzativa

Harpaceas srl - tel 02.891741
www.harpaceas.it

Scheda di iscrizione corso di formazione ModuloVGE0

martedì 29 novembre 2011

10.00 - 16.00

presso Harpaceas srl Viale Richard, 1 - Milano

Partecipanti

Cognome e Nome (partecipante 1)

E-Mail (partecipante 1)

Cognome e Nome (partecipante 2)

E-Mail (partecipante 2)

Cognome e Nome (partecipante 3)

E-Mail (partecipante 3)

Azienda/Studio/Ente

N. Telefono N. Fax

Dati per la fatturazione

Ragione Sociale Azienda/Studio/Ente

Via

CAP Città Prov

Partita IVA C.F.

Tutela dei dati personali

Ai sensi del Decreto Legislativo n. 196 del 30.06.2003 si informa che i dati qui raccolti hanno la finalità di fornire informazioni sui servizi e sui prodotti di Harpaceas S.r.l. Tali dati verranno trattati elettronicamente, in conformità alle leggi vigenti, da Harpaceas S.r.l. e non saranno utilizzati per scopi diversi da quelli per cui si concede espressa autorizzazione con la compilazione del presente modulo. L'interessato gode dei diritti di cui all'art. 7 del D.Lgs.196/03. Titolare del trattamento dei dati è: Harpaceas S.r.l. - Viale Richard, 1 - 20143 Milano - Tel. +39.02.891.741 Fax +39.02.89.15.16.00

AUTORIZZO

Data Timbro e firma per accettazione

Recesso

Sarà possibile annullare l'adesione tramite fax o e-mail fino a 15 giorni di calendario prima della data di inizio del singolo corso. In tale ipotesi verrà restituito il 50% della quota di iscrizione. Se l'eventuale rinuncia dovesse avvenire nei giorni successivi, non verrà effettuato alcun rimborso e Harpaceas S.r.l. sarà autorizzata ad emettere fattura per l'intero importo e a trattenere la quota già versata.